Voir la version en ligne

INNOVER & AGIR POUR L'EMPLOI

TERRITOIRE DE LORRAINE CHAMPAGNE ARDENNE

Lettre d'information n°43 - Avril 2021

Lancement du PRIAE 2 par Catherine ZUBER

Catherine ZUBER, élue régionale, a donné le coup d'envoi ce jeudi 25 mars au PRIAE 2 : nouveau programme de formation des salariés en parcours d'insertion, qui fait suite au 1er marché de 3 ans (2018/2020) dont les actions s'achèvent cette année.

Le groupement **IAE GRAND EST / URSIEA** a été à nouveau retenu comme prestataire sur ce dispositif qui courra jusque 2024.

Un marché 2021-2024 qui s'appuie sur les résultats passés : 693 actions réalisées pour 7075 salariés en parcours d'insertion formés. 96.13% de taux de réalisation. 68% de participation des SIAE du Grand EST au dispositif, et une articulation constante avec le PIC IAE (programme d'investissement Compétences pour l'Insertion par l'Activité Economique).

Des remerciements à tous les partenaires : financeurs, la Région Grand EST, l'Etat, le Département de Meurthe et Moselle et la Communauté européenne d'Alsace, les OPCO et partenaires formation, les SIAE et bien sûr les équipes des 3 associations **IAE GRAND EST LCA – ELIPS - URSIEA** et de la Région, qui agissent au quotidien sur le terrain pour la mise en œuvre du programme.
Un bel outil qui place la formation dans les parcours IAE en Grand EST !

Au titre du réseau **IAE GRAND EST,** nous souhaitons présenter tous nos remerciements à Catherine ZUBER, qui, après 3 mandats régionaux, a décidé de ne pas poursuivre son engagement à la Région. Merci pour tout le travail accompli pour l'inclusion et la formation des publics éloignés de l'emploi, et à son énergie mobilisée pour créer de vrais partenariats qui permettent aujourd'hui le succès des programmes engagés.

Pour le nouveau PRIAE 2021 – 2024, retrouvez vos interlocuteurs :

Départements	Relais Territorial	Coordonnées
Ardennes - Aube Marne – Haute Marne *IAE Grand Est territoire Lorraine Champagne Ardenne*	Agnès CHERPIN Chargée de mission formation	06 98 25 01 01 Les Provinces – Espace Picardie 54520 LAXOU formationca@iaegrandest-lca.org
Meurthe-et-Moselle Meuse Vosges *IAE Grand Est territoire Lorraine Champagne Ardenne*	Elsa MONTEIL Chargée de mission formation MEURTHE-ET-MOSELLE	03 83 90 84 84 Les Provinces – Espace Picardie 54520 LAXOU piclorraine@iaegrandest-lca.org
	Nicolas BATTARD Chargé de mission formation MEUSE - VOSGES	03 83 90 84 84 – 06 66 11 33 23 Les Provinces – Espace Picardie 54520 LAXOU formation@iaegrandest-lca.org
	Emilie CONREUX Assistante formation	03 83 90 84 83 Les Provinces – Espace Picardie 54520 LAXOU assistantformation@iaegrandest-lca.org

Départements	Relais Territorial	Coordonnées
Moselle *ELIPS*	Rachel BERTRAND Chargée de mission	03 82 91 17 37 – 06 37 38 03 17 11, rue du Stade 57270 UCKANGE elips.rbertrand@gmail.com

Contact : Valérie BÉGÉ - valerie.bege@iaegrandest-lca.org
Tel : 06 63 21 13 85

SPÉCIAL PACTE AMBITION
Evolutions 2021 des outils pour l'inclusion (suite)

Accueil de la plate-forme numérique : https://inclusion.beta.gouv.fr/

La mise en relation candidats-employeurs-prescripteurs, le marché de l'inclusion, comme l'espace d'échanges et le pilotage sont maintenant accessibles directement depuis l'accueil de la plate-forme.

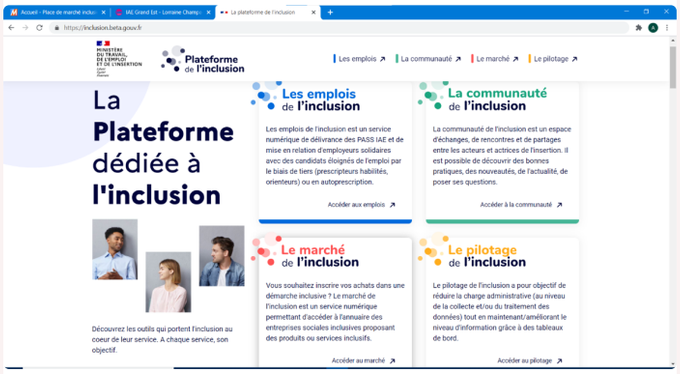

Pour retrouver la page d'accueil « habituelle » de ce qui s'appelait la plate-forme de l'inclusion (recherche d'employeurs solidaires, candidatures, PASS IAE…), cliquer sur « Les emplois de l'inclusion ».

Nouveauté : sur cette page, il est possible de rechercher des employeurs solidaires mais désormais aussi des prescripteurs habilités !

A noter le nouveau lien pour l'assistance : https://assistance.inclusion.beta.gouv.fr/

Marché de l'inclusion

Le acteurs économiques peuvent formuler directement leurs besoins d'achat de prestation ou de mise à disposition sur l'espace Marché de l'inclusion.

- Toutes les structures conventionnées apparaissent automatiquement sur la liste des prestataires référencés. Les prestataires référencés sont les SIAE enregistrées sur la plate-forme numérique.

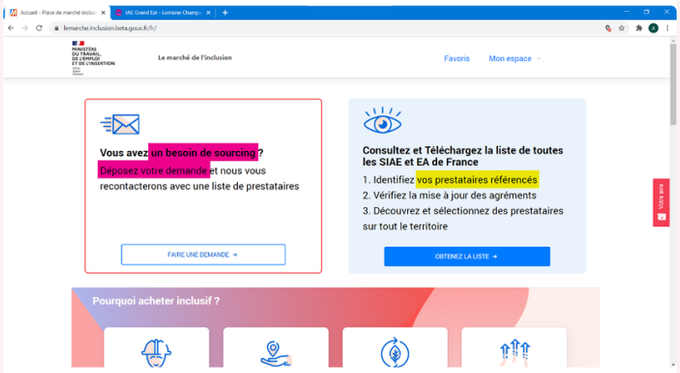

- Les offres de prestations ou de mises à disposition affichées sur le Marché de l'inclusion sont maintenant rattachées aux SIAE ou EA qui les ont publiées. Toujours actives et consultables par les acheteurs, elles apparaissent en cliquant sur la fiche employeur dans la liste des prestataires référencés.
- Les ateliers d'initiation à la publication d'une offre sur le Marché sont temporairement suspendus.
- Le Marché de l'inclusion travaille actuellement à la mobilisation des acheteurs socialement engagés.
- Des réunions d'information avec les SIAE vont être prochainement organisées par région.

La Communauté de l'inclusion

Le forum est élargi en communauté « Régionales de l'inclusion », et « Ambassadeurs - Bande à ITOU »…). Espace d'échange pour tous les acteurs, la communauté de l'inclusion est structurée en 2 parties et propose :

- Des actualités : s'y trouvent notamment sur les évolutions des fonctionnalités de la plate-forme numérique, …
- Des événements : webinaires et autres événements importants.

Le réseau **IAE Grand Est-LCA** est en contact régulièrement avec les équipes de la plate-forme numérique et participe aux réunions mensuelles des Ambassadeurs, ainsi qu'au groupe de travail Marché de l'Inclusion-réseaux. Il reste à la disposition de ses adhérents pour toute précision et/ou pour un accompagnement individualisé si besoin.

Contact : Anne-Sandrine LAMY - Chargée de mission animation
iaelorraine@iaegrandest-lca.org

Achats responsables

Le **Département de la Moselle**, en partenariat avec la Chambre Régionale de l'Economie Sociale et Solidaire – **CRESS du Grand Est,** ont organisé en Visio le 15 avril 2021 un **rendez-vous d'affaires « ESSpresso » sur la thématique de la réduction des déchets.**

L'ESSpresso propose des rencontres en format court entre structures de l'ESS et entreprises ou collectivités.

Des acteurs engagés dans l'économie circulaire se sont saisis de cette opportunité pour développer leurs réseaux et s'ouvrir à de nouveaux marchés sur le Grand Est.

Le réseau **IAE Grand Est-LCA** y a participé afin de promouvoir l'IAE et sa diversité et découvrir des initiatives responsables.

Contact : Anne-Sandrine LAMY - Chargée de mission animation
iaelorraine@iaegrandest-lca.org

La DIRECCTE devient la DREETS

Au 1er avril 2021, la DIRECCTE (Direction régionale des entreprises, de la concurrence, de la consommation, du travail et de l'emploi) devient la Direction régionale de l'économie, de l'emploi, du travail et des solidarités (DREETS).

La **DREETS** intègre dans son champ de compétences l'ensemble des missions exercées **au niveau régional** par la DIRECCTE et celles portées par la Direction régionale de la cohésion sociale (DRCS), soit les missions en matière de :

- Développement de l'emploi,
- Développement et de sauvegarde des entreprises,
- Politique du travail,
- Inspection du travail, de concurrence, de consommation et de répression des fraudes,
- Cohésion sociale, d'insertion sociale et professionnelle, de prévention et de lutte contre les exclusions.

Au niveau départemental, ces missions sont regroupées dans les directions départementales de l'emploi, du travail et des solidarités — et de la protection des populations — les DDETS(PP). Les DDETS(PP) rassemblent les missions des unités départementales de la DIRECCTE et celles des directions départementales de la cohésion sociale (et de la protection des populations) — DDCS(PP).

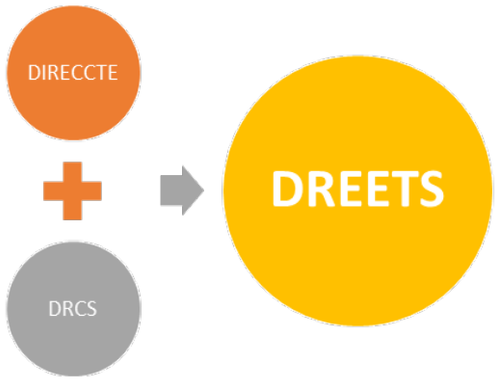

Contact : Valérie BÉGÉ - valerie.bege@iaegrandest-lca.org
Tel : 06 63 21 13 85

Formation autour de la Commande Publique

Le mercredi 24 mars, **IAE Grand Est-LCA** a organisé une journée de formation, en visioconférence, à destination de ses adhérents, sur le thème de la Commande publique, animée par Hervé FORMELL, Chef du service Appui aux politiques d'achats à la Direction de l'achat public de la Région Grand EST.

Hervé FORMELL a présenté un point d'actualités sur les modalités d'achats socialement responsables : un code de l'achat public stabilisé. L'objectif était de rappeler les principes de base de la commande publique : les marchés réservés, les marchés d'insertion et l'achat direct. Cette formation a rassemblé plus de 30 participants.

Contact : Valérie BÉGÉ - valerie.bege@iaegrandest-lca.org
Tel : 06 63 21 13 85

Animations proposées à nos adhérents

Zoom

Le réseau **IAE Grand Est-LCA** organise des animations thématiques tout au long de l'année, en parallèle des accompagnements individuels et collectifs proposés à ses adhérents.

Depuis le début de l'année 2021, 6 animations ont eu lieu.
5 se sont déroulées sous la forme d'ateliers d'échange de pratiques,
avec pour thématique :

- **Le dialogue de gestion**
- **La formalisation de son offre de service**
- **La relation entreprise**
- **Mieux travailler les sorties**
- **Les outils pour l'inclusion.**

Une rencontre en mars sur le thème de **la commande publique** (cf. article ci-dessus) a davantage pris le format d'un point d'actualités, avec l'intervention d'Hervé Formell de la Région Grand Est.

Les thématiques retenues pour ces animations émanent directement des choix de nos adhérents.

Ces temps collectifs permettent d'échanger sur la réalité des pratiques professionnelles, de porter un regard commun sur des situations concrètes et de mutualiser les expériences. 25 personnes en moyenne participent à ces réunions.

Dès que le contexte sanitaire le permettra, des rencontres en présentiel seront programmées.

Contact (Lorraine) :
Anne-Sandrine LAMY - Chargée de mission animation
iaelorraine@iaegrandest-lca.org

Contact (Champagne-Ardenne) :
Emma EL AOUNI - Chargée de mission animation
animationca@iaegrandest-lca.org

Prolongation de la possibilité de renouveler les contrats d'insertion jusqu'à 36 mois

En raison de la prorogation de l'état d'urgence sanitaire jusqu'au 1er juin 2021 (inclus) par l'article 2 de la loi n°2021-160 du 15 février 2021, les mesures figurant à l'**article 3 de l'ordonnance n° 2020-1639 du 21 décembre 2020** sont pour l'heure **applicables jusqu'au 1er décembre (six mois après la fin de l'état d'urgence sanitaire).**

Pour rappel, ces mesures permettent notamment le renouvellement et la prolongation jusqu'à 36 mois des PEC (CUI-CAE et CUI-CIE), des CDDI, des CDD tremplin (EA) et des contrats de mission d'insertion.

L'objectif de cette mesure n'est en aucun cas de systématiser une durée totale de 36 mois de parcours, ni d'en faire un droit acquis, mais bien de maintenir une souplesse dans le contexte de la crise sanitaire pour tenir compte des interruptions de parcours et sécuriser plus longtemps dans l'emploi des salariés en insertion particulièrement fragilisés par la crise.

Source Flash Infos SIAE55 n°38 | Publié le 29 mars 2021

Portrait d'adhérent à notre réseau : EA2I

EA2i, Entreprise Auboise d'Intérim d'Insertion à Troyes, **accompagne les PME du département de l'Aube depuis 1999**. La connaissance du bassin d'emploi et le réseau solide des experts en recrutement d'EA2i sont des garanties pour une solution efficace et rapide à **tous les recrutements des entreprises du territoire (Intérim).**

L'Entreprise de Travail Temporaire d'Insertion EA2i intervient dans la mise à disposition de personnel dans l'ensemble des secteurs d'activité : bâtiment, travaux publics, logistique, transport, industrie, services, commerce, grande distribution.

EA2i s'engage à assurer à ses partenaires :

- *Réactivité* : une réponse rapide par un permanent décisionnaire,
- *Sécurité* : fournitures des principaux équipements de protection individuelle (EPI),
- *Sélection* : recrutement, accompagnement personnalisé et formation des salariés,
- *Conseil* : connaissance pointue en recrutement et du droit du travail et de ses évolutions.

Contact

EA2I - AGENCE INTERIM TROYES
33, rue Turenne
10 000 TROYES
Responsable : Delphine LEDUC
Téléphone : 03.25.71.60.51 / 06.82.23.12.15
Mail : agence@ea2i.fr
Site web : www.ea2i.fr

L'insertion par l'activité économique en 2019

La Direction de l'animation de la recherche, des études et des statistiques (DARES) présente le bilan de l'année 2019 pour les structures de l'insertion par l'activité économique (SIAE) : une hausse du nombre de salariés en insertion.

« L'IAE regroupe un ensemble d'associations ou d'entreprises qui s'engagent à embaucher, pour une durée limitée, des personnes très éloignées de l'emploi en raison de difficultés personnelles et professionnelles. La spécificité du parcours d'insertion consiste à proposer une mise en situation de travail, doublée d'un accompagnement social et professionnel personnalisé, de façon à lever les principaux freins d'accès à l'emploi ».

En 2019, **plus de 3800 SIAE** emploient **134 300 salariés en insertion**. Ces salariés travaillent principalement dans des **ateliers et chantiers d'insertion** (ACI, 39 %), des **associations intermédiaires** (AI, 39 %) et également dans des **entreprises d'insertion** (EI, 12 %) et de **travail temporaire d'insertion** (ETTI, 10 %).
Après un rappel sur la mission des SIAE et les différents types de structures, la DARES présente **les évolutions de l'IAE en 2019**, au niveau du nombre de salariés et d'équivalents temps plein (ETP) en insertion, du nombre de structures, des secteurs d'activité, des caractéristiques socio-professionnelles des salariés en insertion et des spécificités des parcours d'insertion.

Vous pouvez télécharger le PDF : **ICI**

Direction de l'animation de la recherche, des études et des statistiques (Dares) - Mars 2021

PRIAE / PIC IAE
Lorraine Champagne-Ardenne

Le mois d'avril marque la fin des **réunions de recensement des besoins (GTF),** une première vague de publication de cahiers des charges est en cours depuis le 9/04 et la seconde débutera le 20/04.

Pour faire face aux enjeux du nouveau marché PRIAE, le service formation se réorganise. Désormais :

- **Nicolas BATTARD** *(tel 06 66 11 33 23) (formation@iaegrandest-lca.org)* **sera votre interlocuteur unique pour les deux dispositifs PRIAE / PIC IAE sur les départements 55 et 88.**
- **Elsa MONTEIL** *(tel 06 66 06 45 89) (piclorraine@iaegrandest-lca.org)* **sera votre interlocuteur unique pour les deux dispositifs PRIAE / PIC IAE sur le département 54.**

Formations programmées sur le PRIAE et le PIC IAE en Lorraine Champagne Ardenne :

PRIAE	Date de début	Date de fin
VOSGES		
R - Entretien et Maintenance Outils EV - SIAE Saint Dié	22/03/2021	07/04/2021
Monobrosse & Autolaveuse - SIAE Epinal	29/03/2021	02/04/2021
R - T2 Entretien des haies, des rosiers et des arbustes - SIAE Epinal (Château de Châtel)	13/04/2021	28/04/2021
T2 Permis Tronçonneuse 1 et 2 - SIAE Remiremont	19/04/2021	23/04/2021
R - T2 Entretien et Maintenance Outils EV - SIAE Epinal (Rambervillers)	19/04/2021	22/04/2021
T2 HACCP - SIAE Epinal	26/04/2021	27/04/2021
MEURTHE-ET-MOSELLE		
R - Entretien des haies, des rosiers et des arbustes - SIAE Val de Lorraine (CC Mad&Moselle)	22/03/2021	21/04/2021
T2 Relation Client et usagers - SIAE Lunéville	09/04/2021	12/05/2021
Lavage de vitres à faible hauteur - SIAE Nancy	12/04/2021	14/04/2021
Compétences en informatique professionnelle Logistique - SIAE Terres de Lorraine	26/04/2021	04/05/2021
T2 Initiation informatique - SIAE Val de Lorraine	30/04/2021	18/05/2021
Matériel : débrousailleuses & souffleurs - SIAE Longwy Briey	08/04/2021	13/04/2021
MEUSE		
Interventions simples en électricité - SIAE Nord Meusien	reportée	reportée
MARNE		
T1 Agent magasinier et gestion informatisée des stocks - SIAE Reims	10/05/2021	26/05/2021
T2 Agent d'entretien du bâtiment multi techniques - SIAE Reims	27/05/2021	29/06/2021
ARDENNES		
T2 Montage et démontage d'échafaudage - SIAE Ardennes	06/04/2021	09/04/2021
Techniques anciennes du bâtiment - SIAE Ardennes	18/03/2021	08/04/2021
R - Agent de Service échelon 2 - SIAE Nord Ardennes	07/04/2021	16/04/2021
HAUTE MARNE		
T2 Initiation à la monobrosse et à l'autolaveuse - SIAE Nord Haute Marne	16/04/2021	30/04/2021
AUBE		
Initiation aux métiers de l'industrie : ligne de production / conduite de ligne - SIAE Romilly Sézanne	08/03/2021	03/04/2021
R - T2 Agent de Service échelon 2 - SIAE Troyes	25/03/2021	23/04/2021
T2 Préparation au métier d'Agent des Services Hospitaliers - SIAE Troyes	03/05/2021	06/05/2021
T2 Initiation métier du BTP : module VRD - SIAE Aube	26/04/2021	06/05/2021

PIC IAE	Date de début	Date de fin
MEURTHE ET MOSELLE		
Lavage de vitre à hauteur – SIAE Nancy	05/04/2021	12/04/2021
Préparation au code de la route FLE – SIAE Nord 54	01/04/2021	01/06/2021
VOSGES		
Bionettoyage	15/03/2021	19/03/2021
MARNE		
Français Langue Etrangère – SIAE Reims	14/01/2021	10/06/2021
T2 Agent des Services Hospitaliers – SIAE Châlons-en-Champagne	26/04/2021	28/04/2021
CCP1 du TP Assistant de Vie aux Familles – SIAE Marne	29/03/2021	21/05/2021
CCP2 du Titre Professionnel Employé Commercial en Magasin - SIAE Marne	15/01/2021	14/04/2021
ARDENNES		
T1 Remise à niveau sur les savoirs de base – SIAE Ardennes	15/03/2021	21/06/2021
T2 Remise à niveau sur les savoirs de base – SIAE Ardennes	16/03/2021	29/06/2021
HAUTE-MARNE		
T2 Repasser le linge chez un particulier – SIAE Haute-Marne Joinville	15/04/2021	16/04/2021
T1 Acteur Prévention Secours – SIAE Haute-Marne Joinville	19/04/2021	26/04/2021
T2 Acteur Prévention Secours – SIAE Haute-Marne Saint-Dizier	21/04/2021	30/04/2021
T1 - Découverte de l'outil numérique et informatique – SIAE Nord Haute-Marne Saint-Dizier	01/04/2021	13/04/2021
T2 - Découverte de l'outil numérique et informatique – SIAE Nord Haute-Marne Joinville	01/04/2021	13/04/2021
AUBE		
Préqualification Vente Commerce – SIAE Romilly Sézanne	29/03/2021	À définir
T1 Découverte de l'outil numérique et informatique – SIAE Troyes	19/04/2021	17/05/2021
T2 Découverte de l'outil numérique et informatique – SIAE Troyes	20/04/2021	18/05/2021

Vos interlocuteurs IAE Grand Est-LCA restent à votre disposition :

PRIAE départements 08/10/51/52 :
Agnès CHERPIN Tel 06 98 25 01 01 formationca@iaegrandest-lca.org

PIC IAE départements 08/10/51/52 :
Cédric LAFOND Tel 06 60 40 45 00 picca@iaegrandest-lca.org

PRIAE / PIC IAE départements 55 et 88 :
Nicolas BATTARD Tel 06 66 11 33 23 formation@iaegrandest-lca.org

PRIAE / PIC IAE département 54 :
Elsa MONTEIL Tel 06 66 06 45 89 piclorraine@iaegrandest-lca.org

Assistante formation :
Emilie CONREUX Tel 06 49 85 21 98 assistantformation@iaegrandest-lca.org

Agenda

Avril

- Réunion mensuelle des **Ambassadeurs de la plate-forme de l'inclusion,** le 6/04.
- Rencontre **des AI avec le Conseil Départemental 54** concernant **les services à la personne**, le 8/04.
- **Webinaire Défi Insertion** Grand Est-FAS Grand est (expérimentation visant à renforcer l'accompagnement numérique des salariés en insertion) le 13/04.
- Atelier d'**échange de pratiques** le 15/04 ("Mieux travailler les sorties vers l'emploi").
- Rdv d'affaires **"ESSpresso" sur la thématique de la réduction des déchets**, organisé le 15/04 par la CRESS Grand Est. Au programme : des rdv en format speed-meeting, entre 10h et 11h, entre les structures de l'ESS engagées sur cette thématique et des acheteurs publics ou privés (voir article ci-dessus).
- **Mensuelle des AI** le 27/04.
- Animation **sur les outils pour l'inclusion** : suivi et nouveautés, le 29/04.

Mai

- Réunion mensuelle des **Ambassadeurs de la plate-forme de l'inclusion**, le 4/05.
- Atelier d'**échange de pratiques** (thématique non définie) le 20/05.
- **Mensuelle des AI** le 25/05.

Contact : Valérie BÉGÉ - valerie.bege@iaegrandest-lca.org
Tel : 06 63 21 13 85

Cet email a été envoyé à communication@iaegrandest-lca.org.
Vous avez reçu cet email car vous vous êtes inscrit sur
IAE GRAND EST Territoire Lorraine / Champagne-Ardenne

Se désinscrire

Envoyé par
sendinblue

© 2018 - IAE Grand EST